VISIT…

LANZAROTE Caliente.COM

LA FLOR Y TU AMOR

Words and Music by
RENÉ TOLEDO

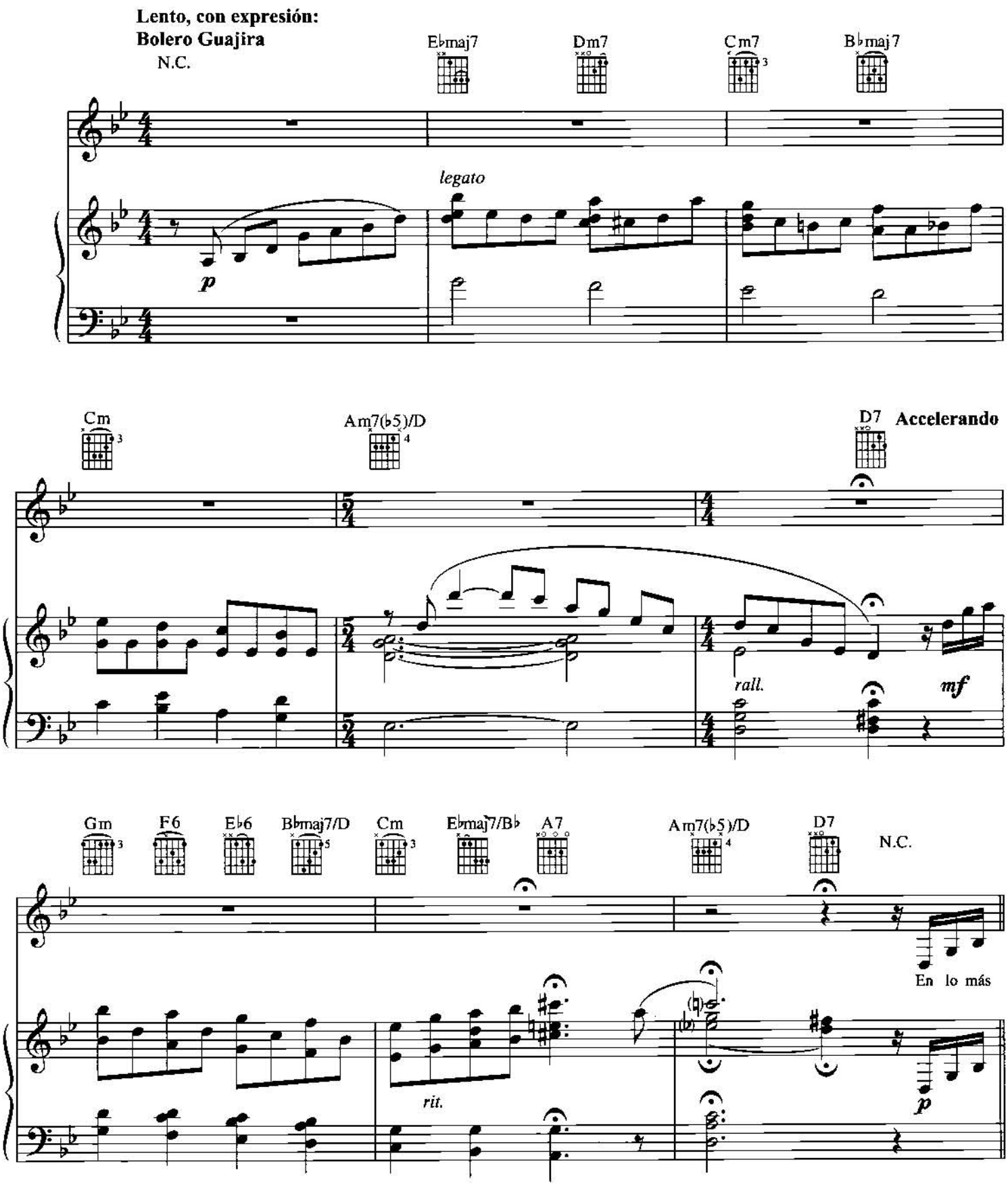

© 2000 FOREIGN IMPORTED PRODUCTIONS & PUBLISHING, INC. (BMI)
All Rights Reserved

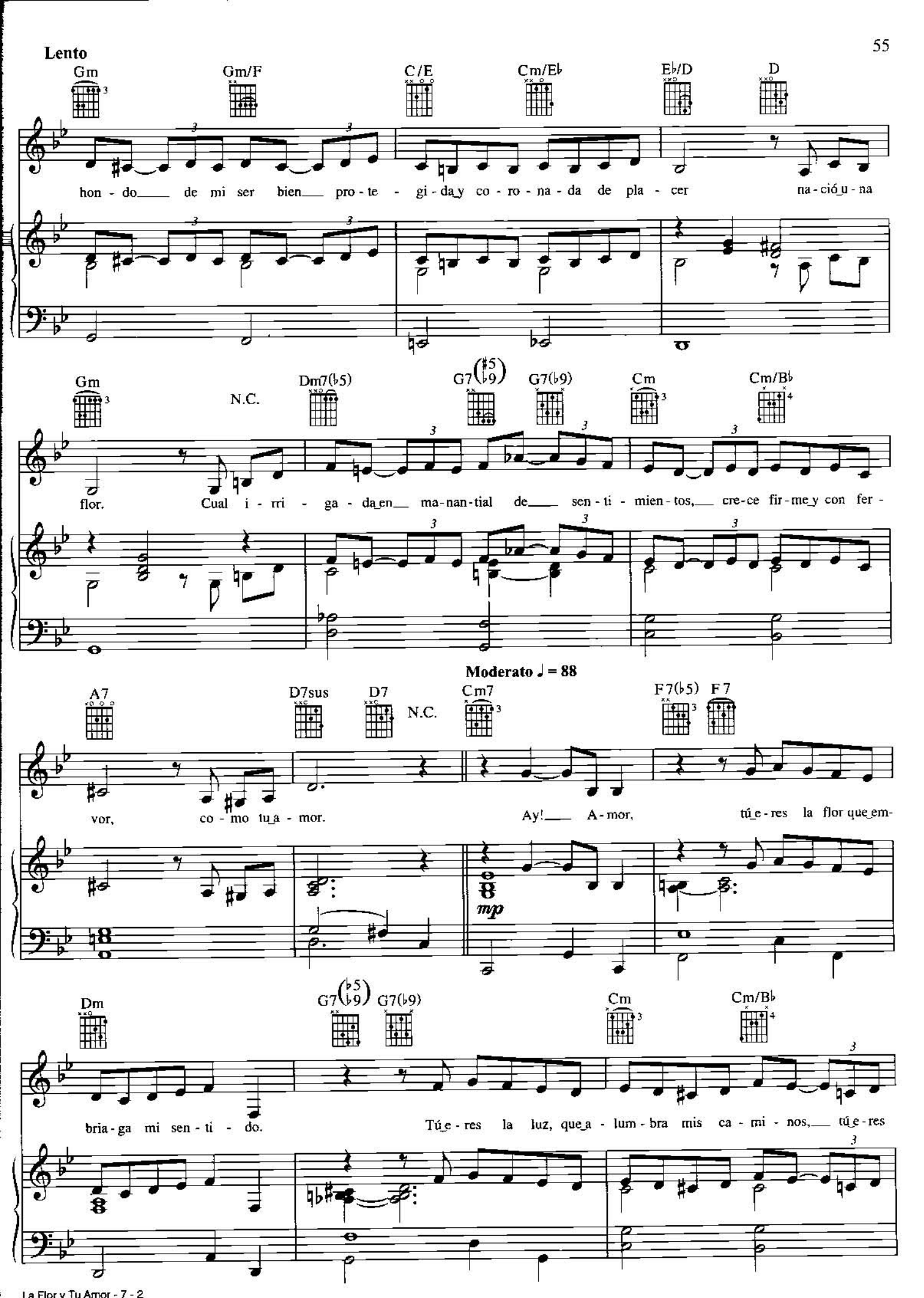
Lento
Gm
Gm/F
C/E
Cm/E♭
E♭/D
D
hon - do de mi ser bien pro - te - gi - da y co - ro - na - da de pla - cer na - ció u - na
Gm
N.C.
Dm7(♭5)
G7(♯5 ♭9)
G7(♭9)
Cm
Cm/B♭
flor. Cual i - rri - ga - da en ma - nan - tial de sen - ti - mien - tos, cre - ce fir - me y con fer -
Moderato ♩ = 88
A7
D7sus
D7
N.C.
Cm7
F7(♭5)
F7
vor, co - mo tu a - mor. Ay! A - mor, tú e - res la flor que em-
mp
Dm
G7(♭5 ♭9)
G7(♭9)
Cm
Cm/B♭
bria - ga mi sen - ti - do. Tú e - res la luz, que a - lum - bra mis ca - mi - nos, tú e - res

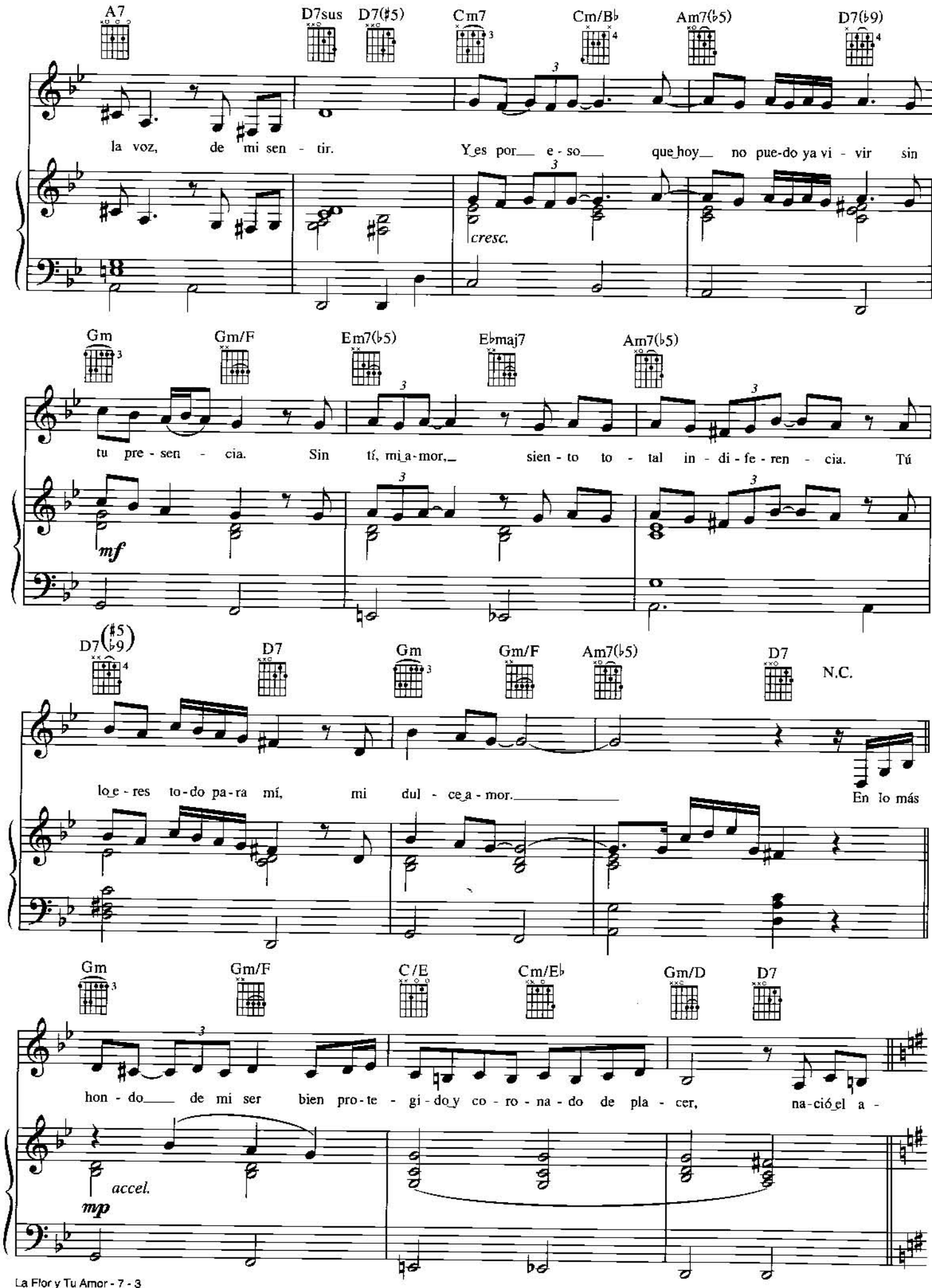
A7
D7sus
D7(♯5)
Cm7
Cm/B♭
Am7(♭5)
D7(♭9)
la voz, de mi sen - tir.
Y es por e - so que hoy no pue-do ya vi - vir sin
cresc.
Gm
Gm/F
Em7(♭5)
E♭maj7
Am7(♭5)
tu pre - sen - cia. Sin tí, mi a - mor, sien - to to - tal in - di - fe - ren - cia. Tú
mf
D7(♯5 ♭9)
D7
Gm
Gm/F
Am7(♭5)
D7
N.C.
lo e - res to - do pa - ra mí, mi dul - ce a - mor.
En lo más
Gm
Gm/F
C/E
Cm/E♭
Gm/D
D7
hon - do de mi ser bien pro - te - gi - do y co - ro - na - do de pla - cer, na - ció el a -
accel.
mp

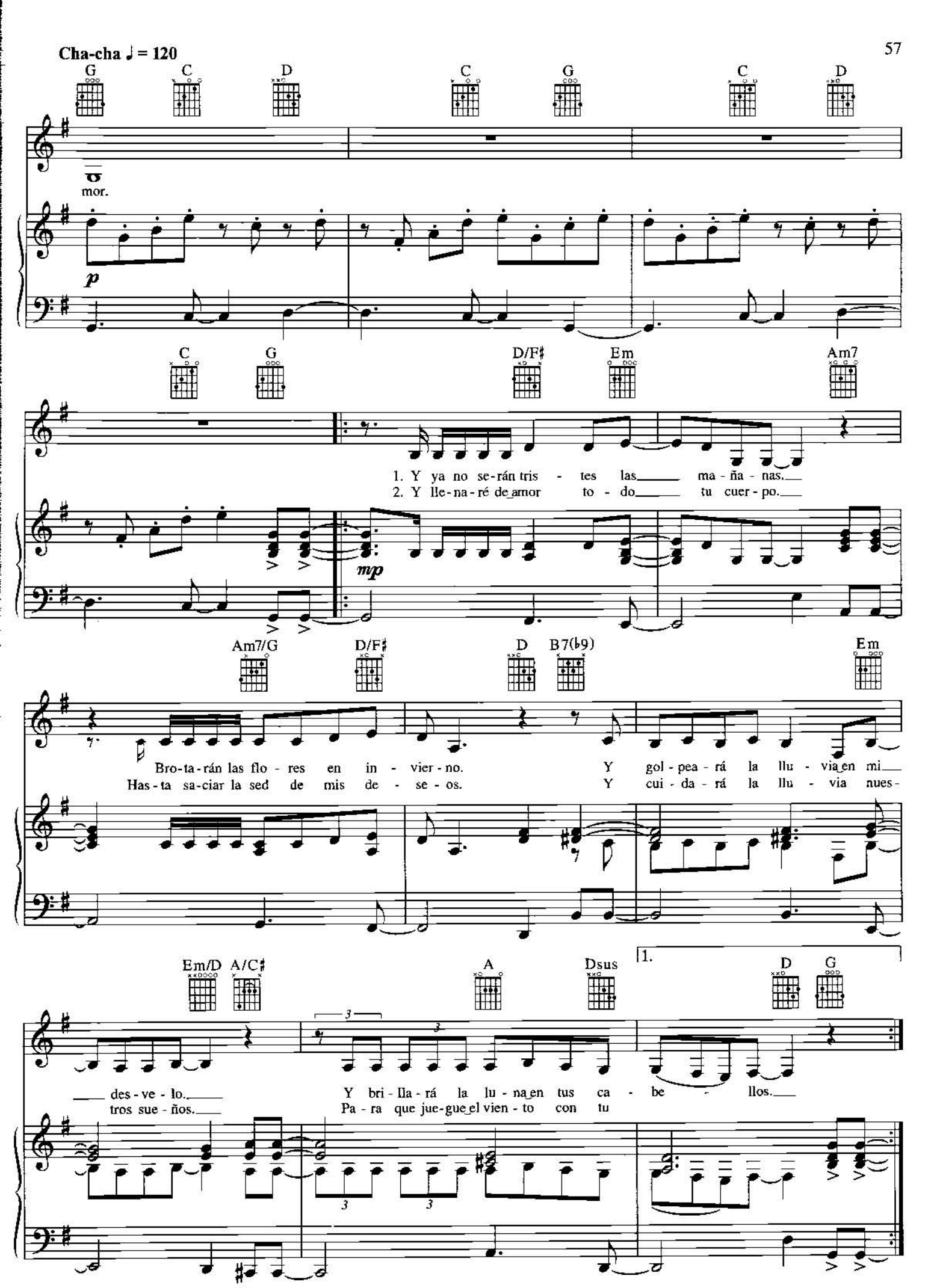
Cha-cha ♩ = 120
G C D C G C D
mor.
p
C G D/F♯ Em Am7
1. Y ya no se-rán tris - tes las ma - ña - nas.
2. Y lle-na-ré de amor to - do tu cuer - po.
mp
Am7/G D/F♯ D B7(♭9) Em
Bro-ta-rán las flo - res en in - vier - no. Y gol - pea - rá la llu - via en mi
Has - ta sa-ciar la sed de mis de - se - os. Y cui - da - rá la llu - via nues-
Em/D A/C♯ A Dsus 1. D G
des - ve - lo. Y bri - lla - rá la lu - na en tus ca - be - llos.
tros sue - ños. Pa - ra que jue-gue el vien - to con tu

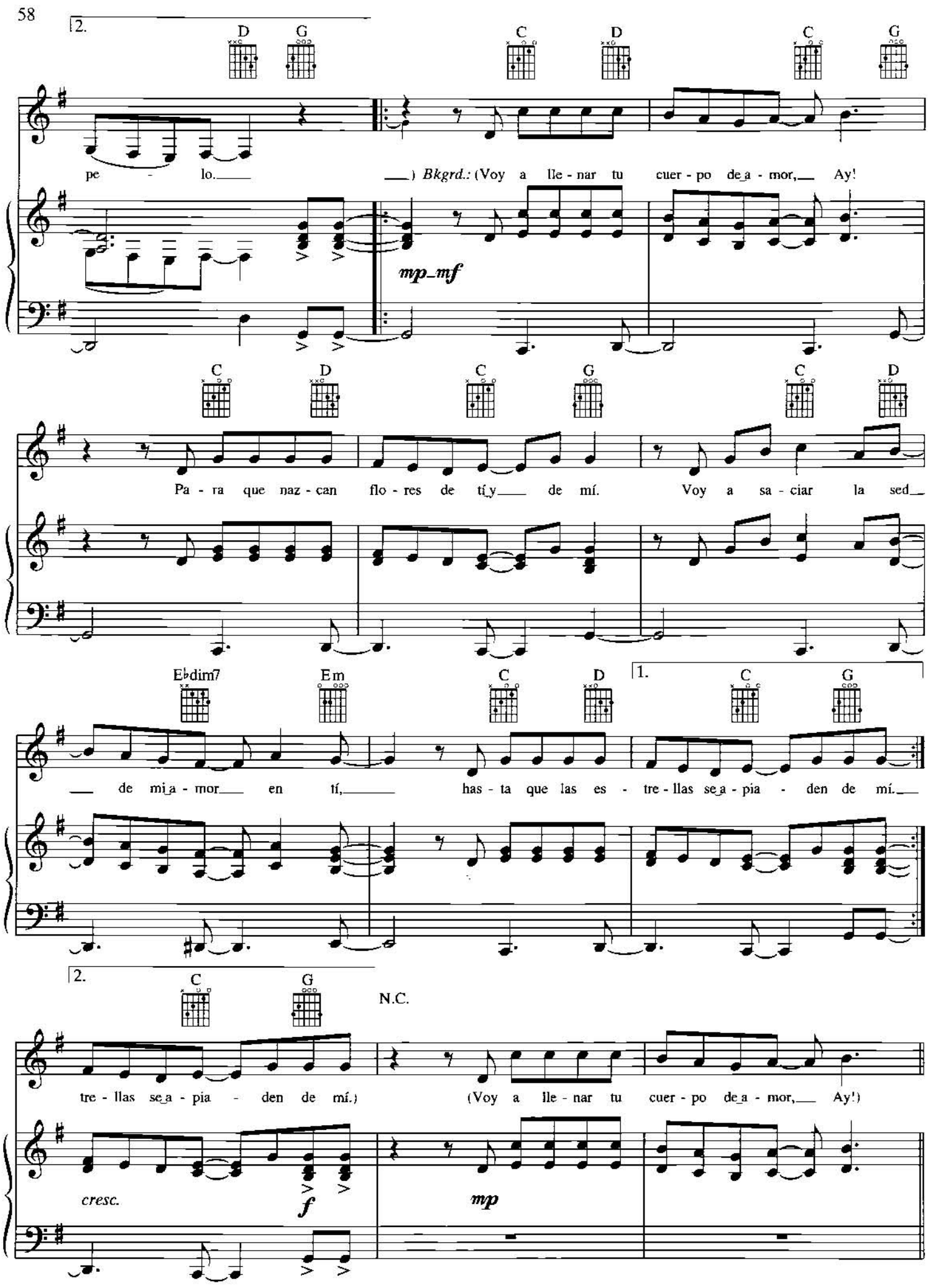
2.
D G C D C G
pe - lo.
) Bkgrd.: (Voy a lle - nar tu cuer - po de a - mor, Ay!
mp_mf
C D C G C D
Pa - ra que naz - can flo - res de tí y de mí. Voy a sa - ciar la sed
E♭dim7 Em C D 1. C G
de mi a - mor en tí, has - ta que las es - tre - llas se a - pia - den de mí.
2. C G N.C.
tre - llas se a - pia - den de mí.) (Voy a lle - nar tu cuer - po de a - mor, Ay!)
cresc.
f
mp

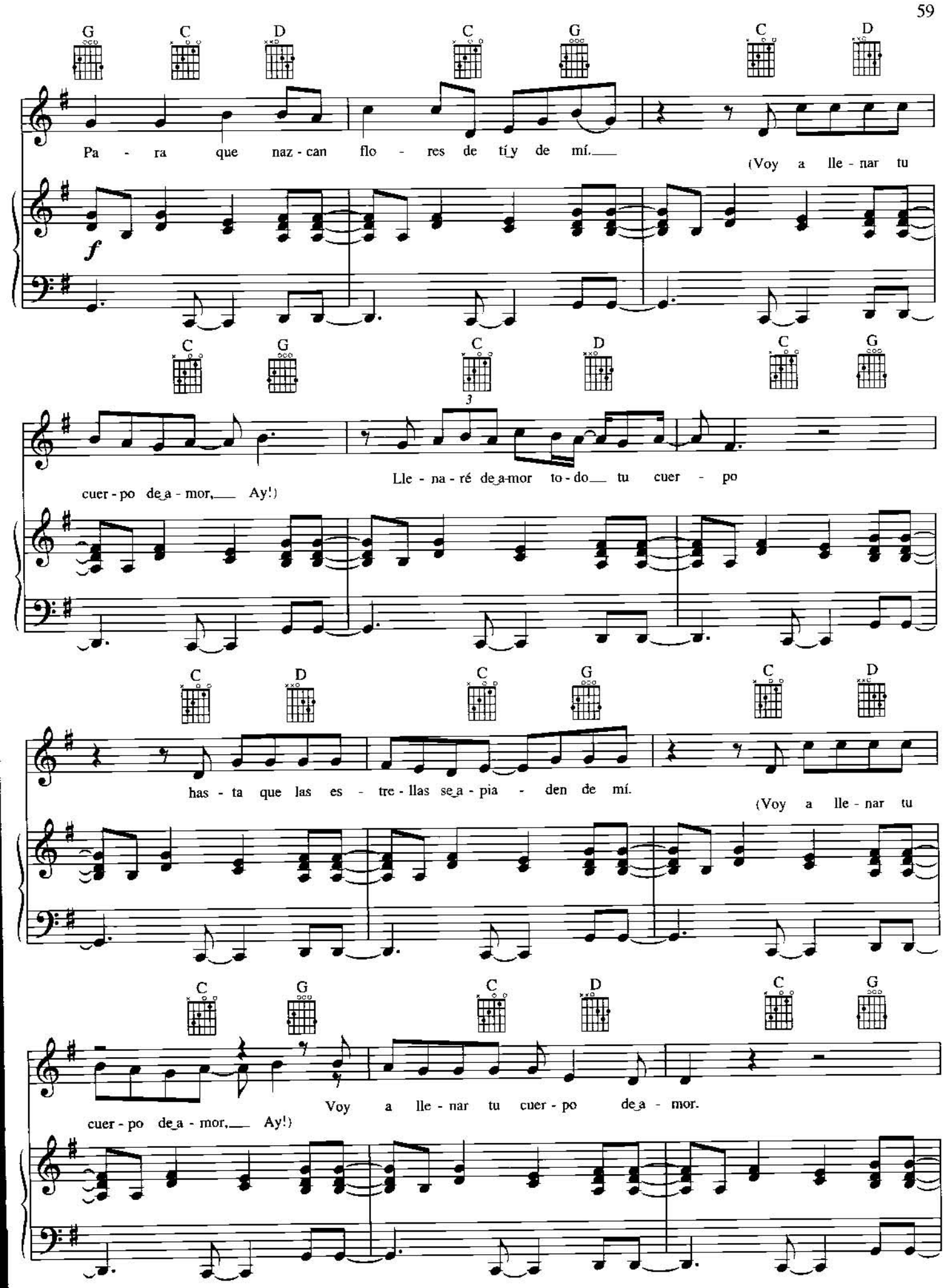
G C D C G C D
Pa - ra que naz - can flo - res de tí y de mí.
(Voy a lle - nar tu
f
C G C D C G
cuer - po de a - mor, Ay!)
Lle - na - ré de a - mor to - do tu cuer - po
C D C G C D
has - ta que las es - tre - llas se a - pia - den de mí.
(Voy a lle - nar tu
C G C D C G
cuer - po de a - mor, Ay!)
Voy a lle - nar tu cuer - po de a - mor.

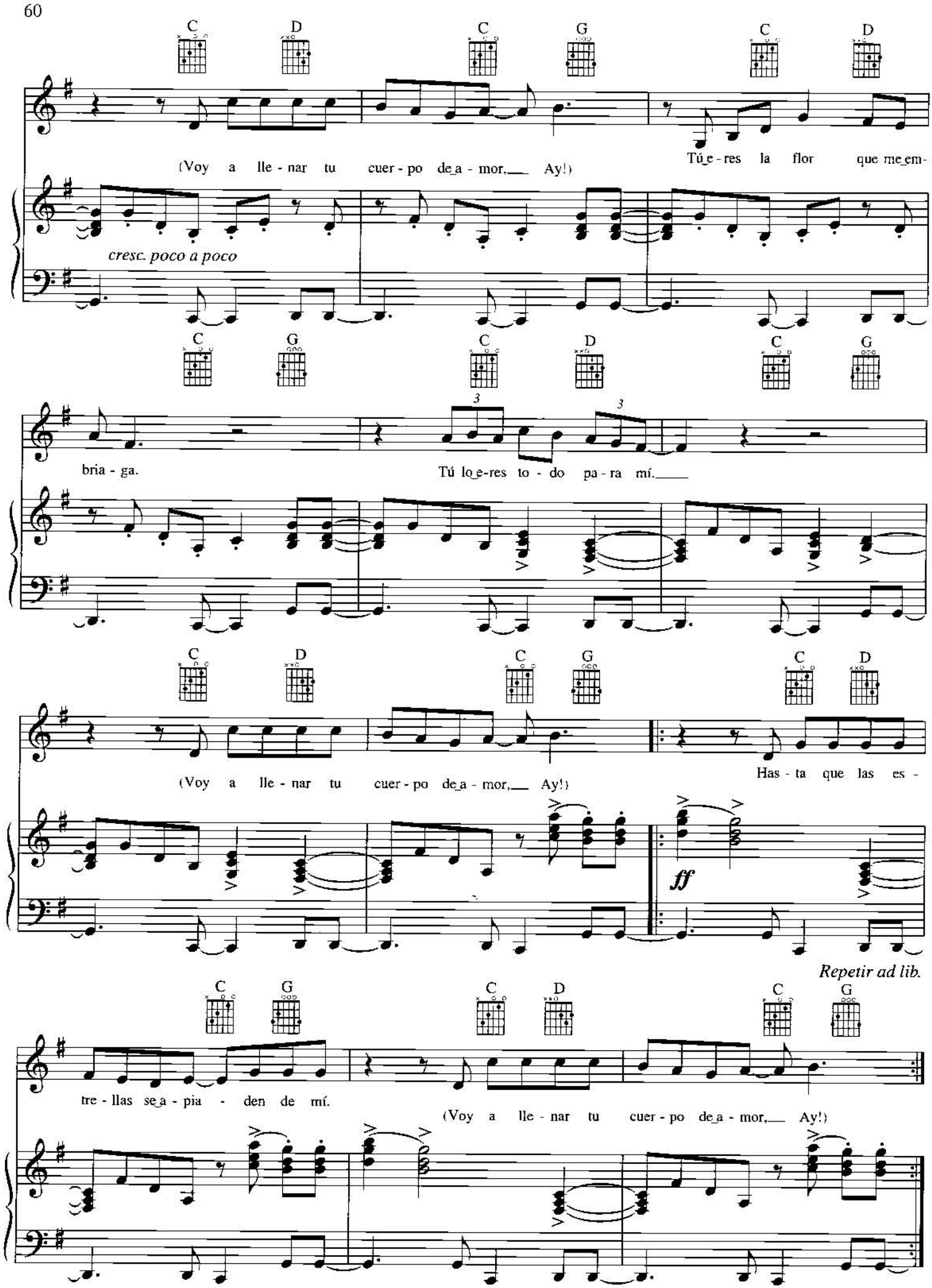
C D C G C D
(Voy a lle - nar tu cuer - po de_a - mor,___ Ay!)
Tú_e - res la flor que me_em-
cresc. poco a poco
C G C D C G
bria - ga.
Tú lo_e-res to - do pa - ra mí.____
C D C G C D
(Voy a lle - nar tu cuer - po de_a - mor,___ Ay!)
Has - ta que las es -
ff
Repetir ad lib.
C G C D C G
tre - llas se_a - pia - den de mí.
(Voy a lle - nar tu cuer - po de_a - mor,___ Ay!)